

LifeStraw[®]

by VESTERGAARD

Purificador microbiológico instantáneo de agua

Manual del propietario

Distribuidor exclusivo para Colombia.



Conozca su filtro



Cubeta azul oscura
Tiene una capacidad de dos litros de agua sin purificar

Pre-filtro / Balde

Remueve las partículas gruesas del agua sin purificar

Manguera azul oscura

Se mantiene extendida y recta cuando el filtro está en uso

Membrana

Retiene las bacterias, virus, parásitos y partículas finas

Llave azul

Salida de agua purificada

Llave roja

Salida de las impurezas separadas por la membrana

Pera roja

Dispositivo para limpiar la membrana

Para instalar el filtro y antes de usarlo por primera vez

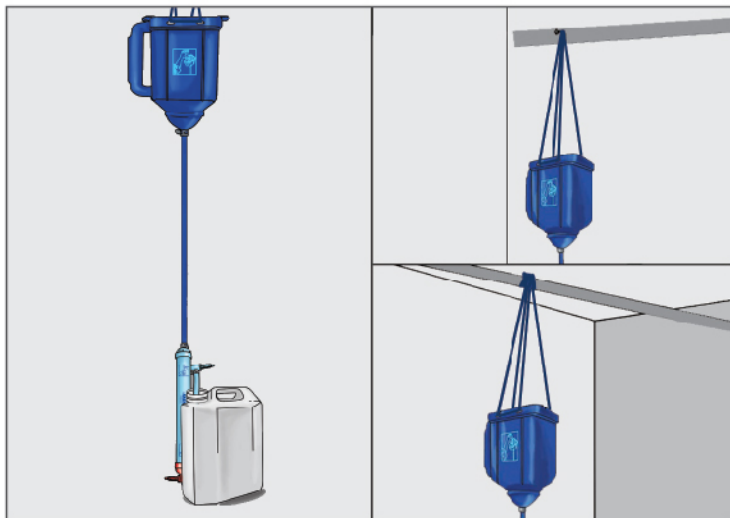

- 1 Cuelgue el filtro (de un clavo o una cuerda) a una altura que pueda sostenerse con el recipiente de almacenamiento seguro. La manguera azul oscura debe quedar extendida y recta.
Para recoger el agua purificada coloque la manguera azul clara en la abertura de su recipiente para Almacenamiento seguro.

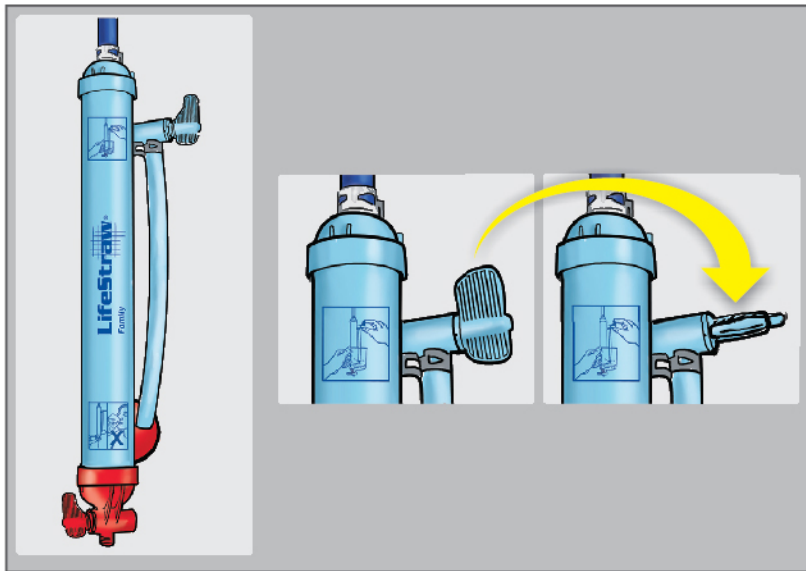

ANTES DE USAR POR PRIMERA VEZ EL FILTRO

2 Cierre la llave azul.

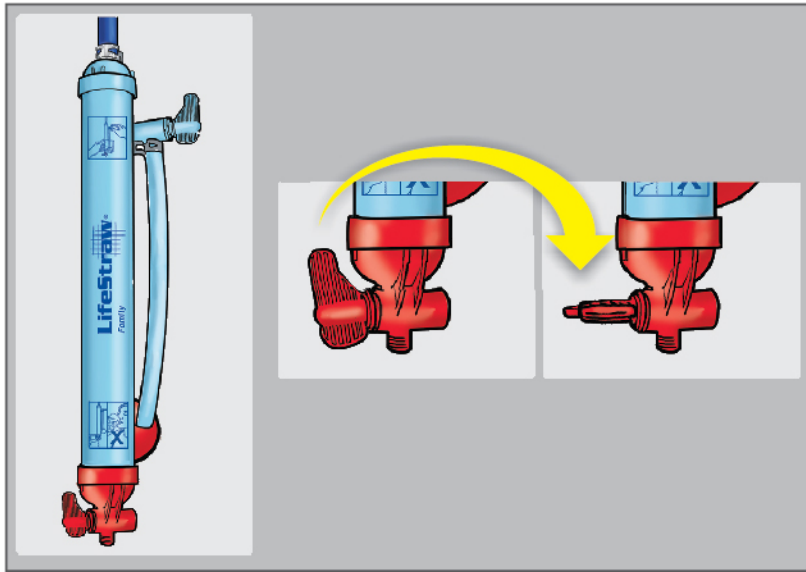

3 Cierre la llave roja.

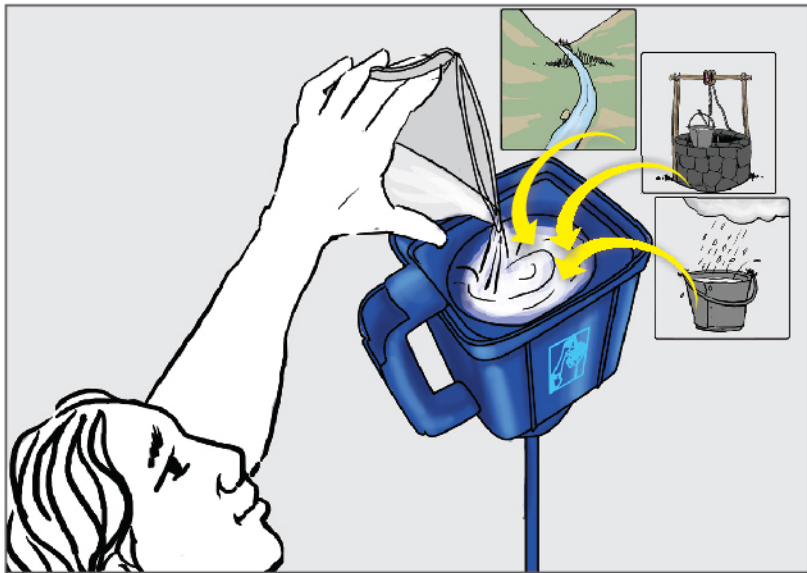

4 Llene la cubeta con el agua que va a purificar.

Rellene con agua el filtro previo/cubo colador y espere unos segundos para que se vacíe.

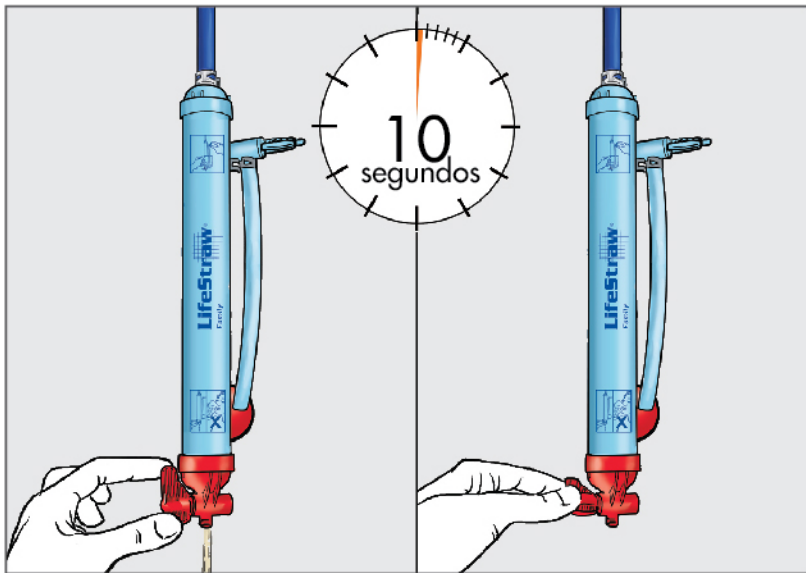

- 5 **Abra** la llave roja para que salga agua durante 10 segundos cuente hasta 10. Cierre la llave roja.

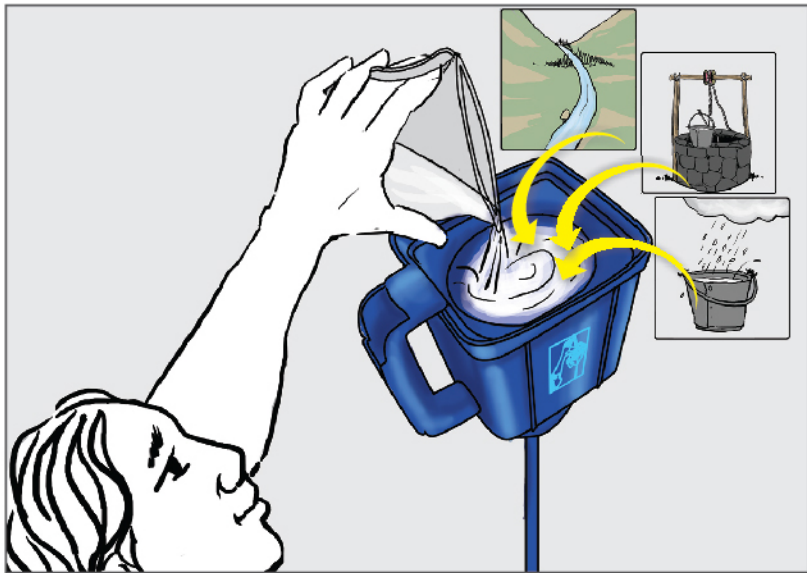

6 Llene el pre-filtro/balde con agua una vez más.

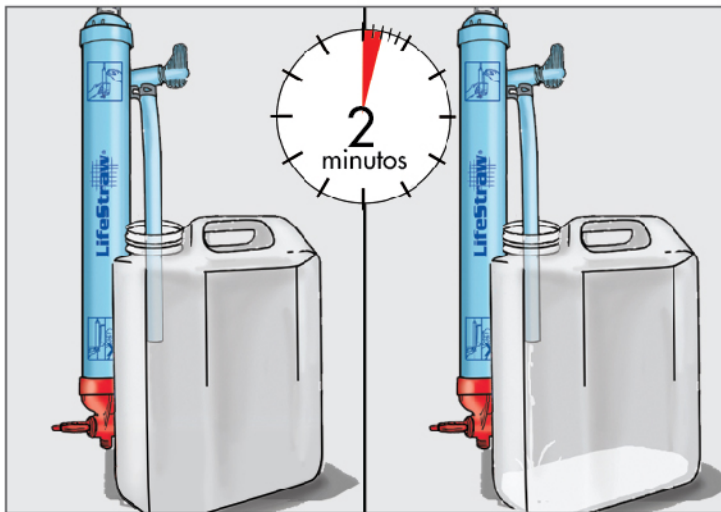

7 **Abra** la llave azul y espere 2 minutos para que fluya el agua filtrada. **RECOMENDACIÓN: ELIMINE LOS DOS PRIMEROS VASOS DE AGUA FILTRADA** (porque pueden tener un mal sabor)

8 **Cierre** la llave de color azul

Para recoger el agua purificada

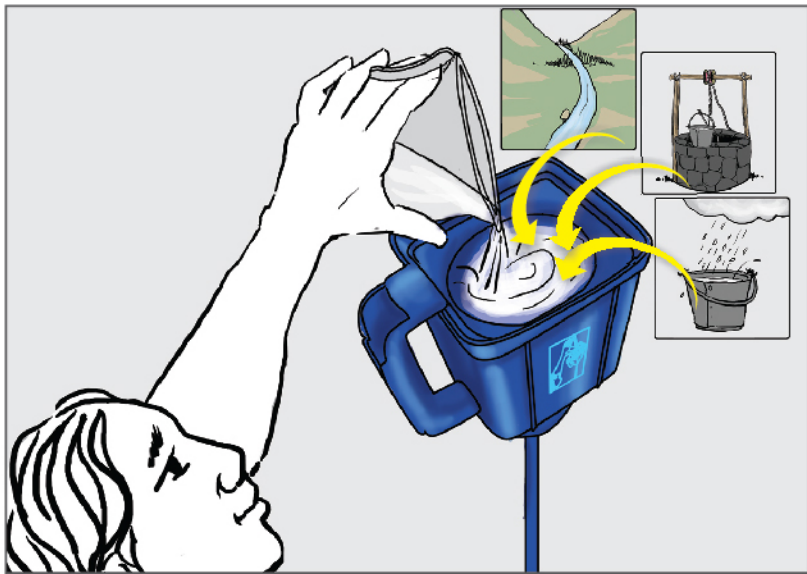

- 1 **Vuelva** a llenar el pre-filtro/balde con agua.

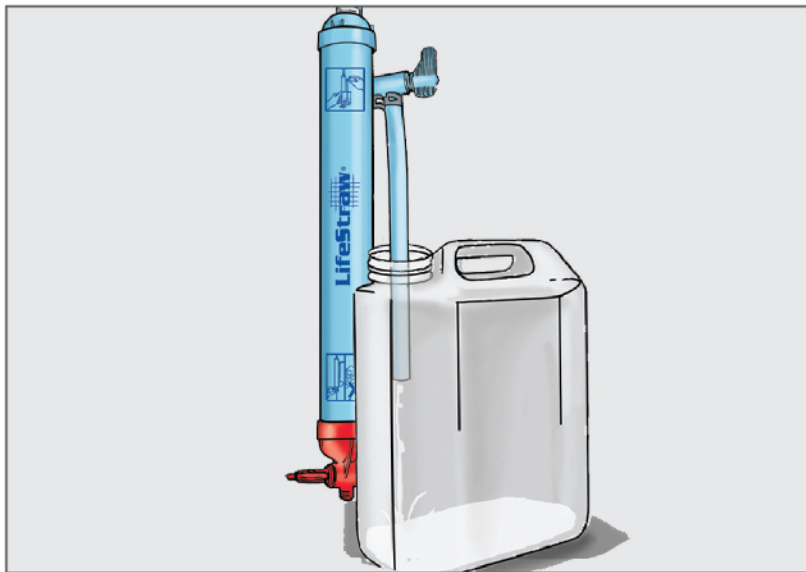

- 2 Abra la llave azul y recoja el agua filtrada en un recipiente que permita el almacenamiento seguro.



El agua que sale por la llave azul es **limpia y segura**.

| ENERO | | | | | |
|-----------|---|---|----|----|----|
| LUNES | ✓ | ✓ | 15 | 22 | 29 |
| MARTES | ✓ | ✓ | 16 | 23 | 30 |
| MIÉRCOLES | ✓ | ✓ | 17 | 24 | 31 |
| JUEVES | ✓ | ✓ | 18 | 25 | |
| VIERNES | ✓ | ✓ | 19 | 26 | |
| SABADO | ✓ | ✓ | 20 | 27 | |
| DOMINGO | ✓ | ✓ | 21 | 28 | |

Para limpiar el pre-filtro/colador todos los días

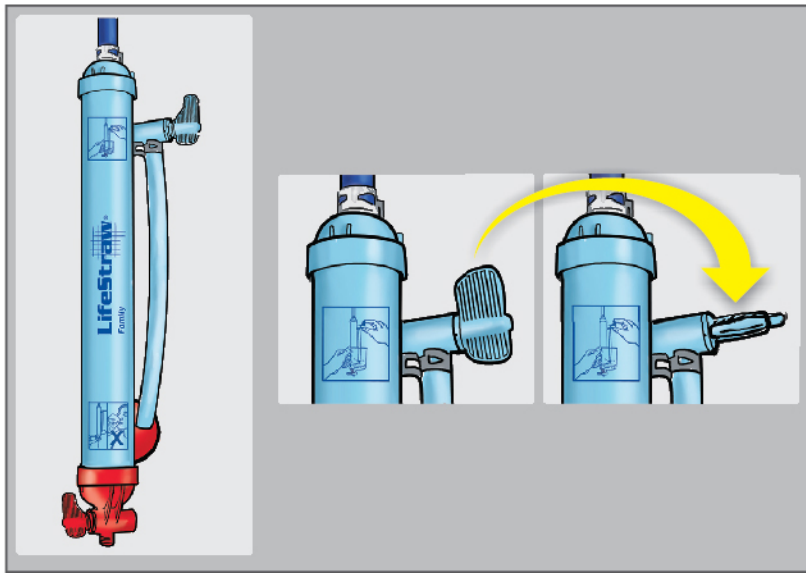

❶ Saque el pre-filtro/colador del recipiente de color azul oscuro.

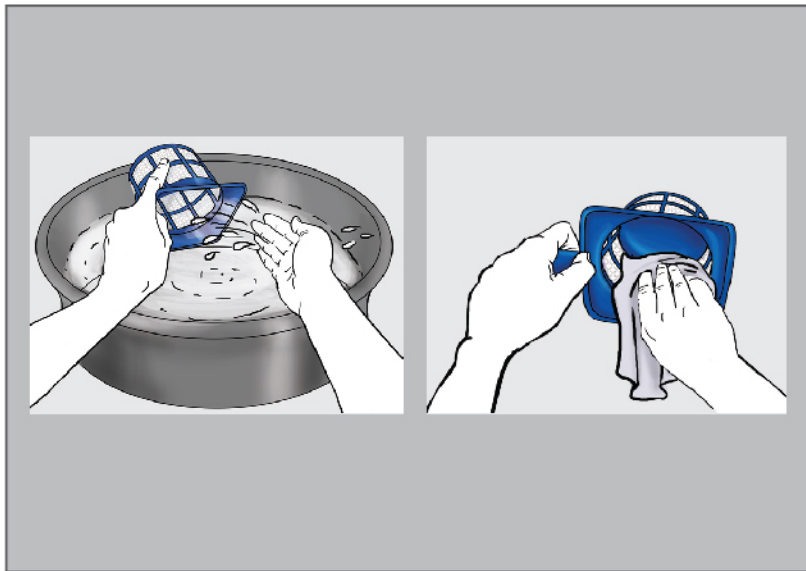

2 Limpie el pre-filtro/colador con agua o un trapo limpio.



- ③ **Vuelva** a colocar el prefiltro/colador limpio dentro del recipiente de color azul oscuro.

| ENERO | | | | | |
|-----------|---|---|----|----|----|
| LUNES | ✓ | ✓ | 15 | 22 | 29 |
| MARTES | ✓ | ✓ | 16 | 23 | 30 |
| MIÉRCOLES | ✓ | ✓ | 17 | 24 | 31 |
| JUEVES | ✓ | ✓ | 18 | 25 | |
| VIERNES | ✓ | ✓ | 19 | 26 | |
| SABADO | ✓ | ✓ | 20 | 27 | |
| DOMINGO | ✓ | ✓ | 21 | 28 | |

Para limpiar la membrana del filtro todos los días

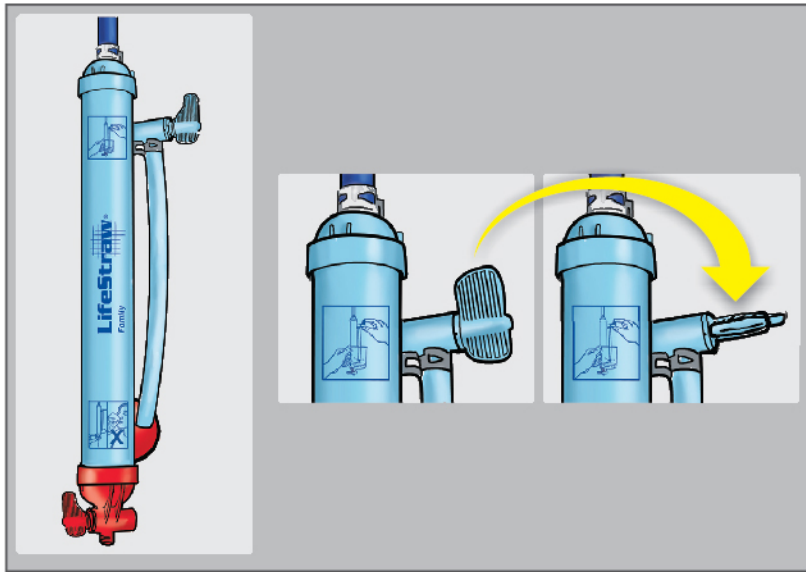

② Cierre la llave azul.

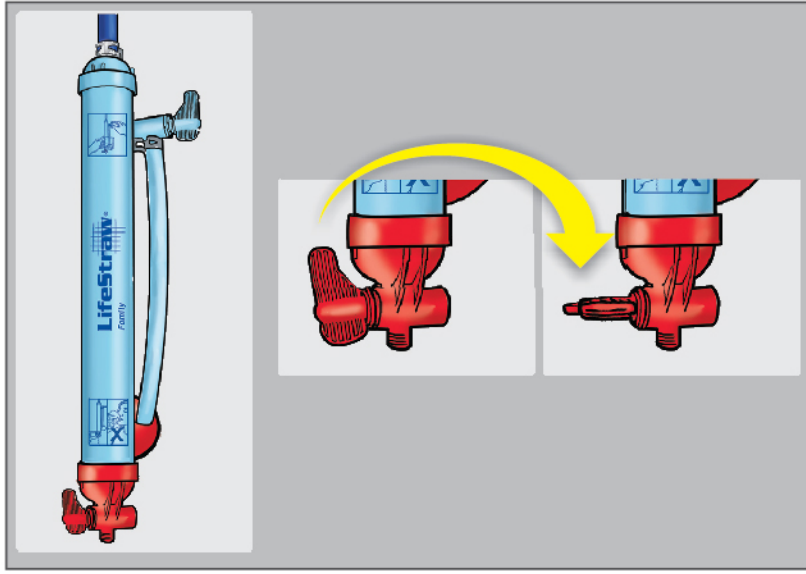

3 Cierre la llave roja.

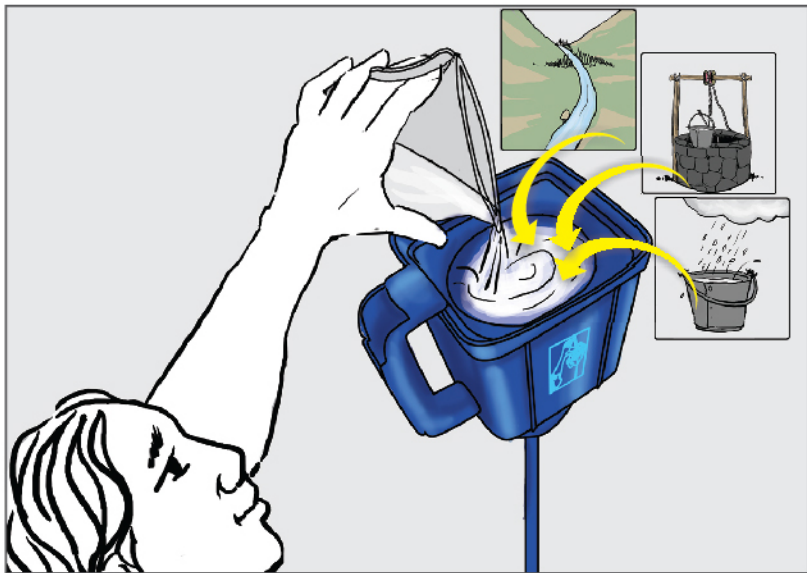

3 Llene el prefiltro/balde colador con agua.

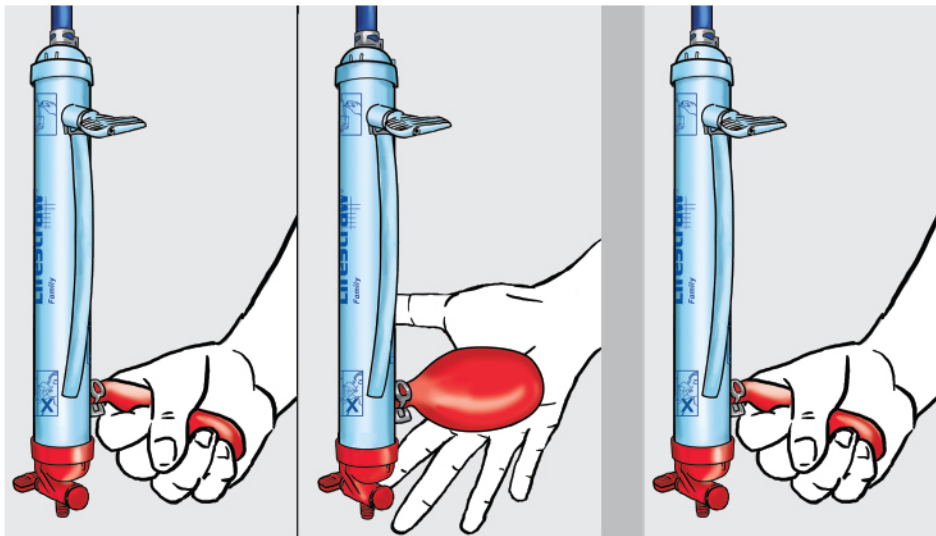

- 4** Apriete la pera roja hasta que quede plana y sin aire.
Espere hasta que vuelva a llenarse. Repita esta acción tres veces.

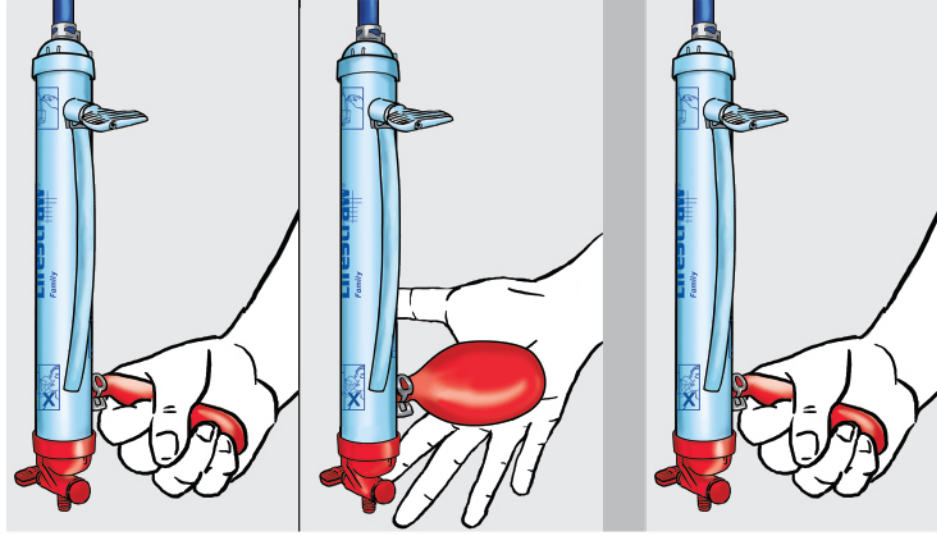

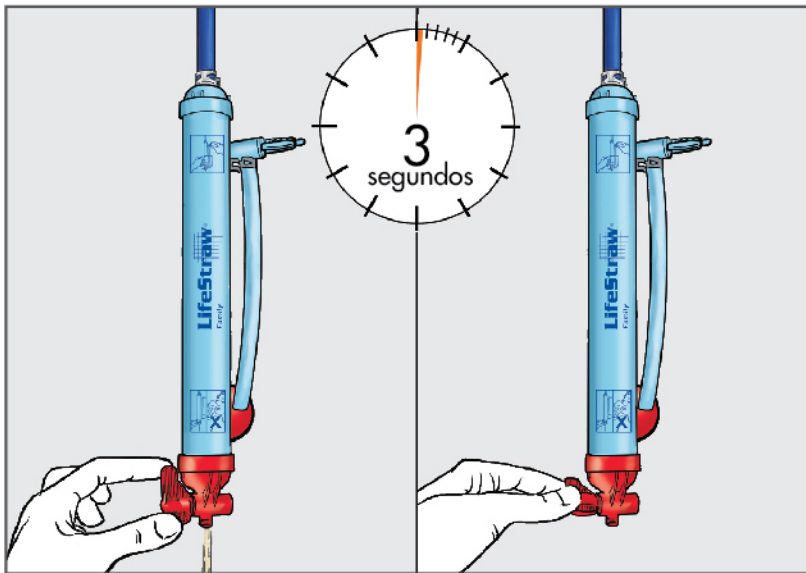

- 5** Abra la llave roja hasta que salga agua durante 10 segundos.
Cierre la llave roja.

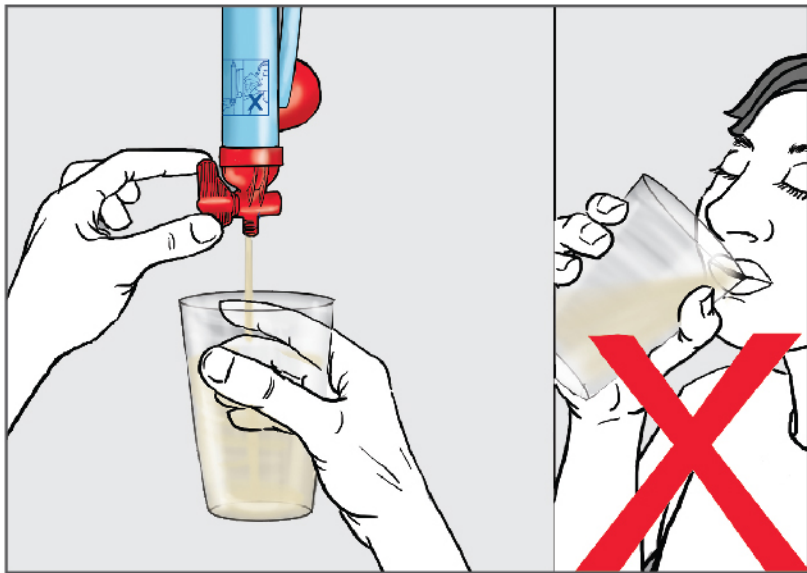

NO beba el agua que sale de la lleve roja.

Qué hacer

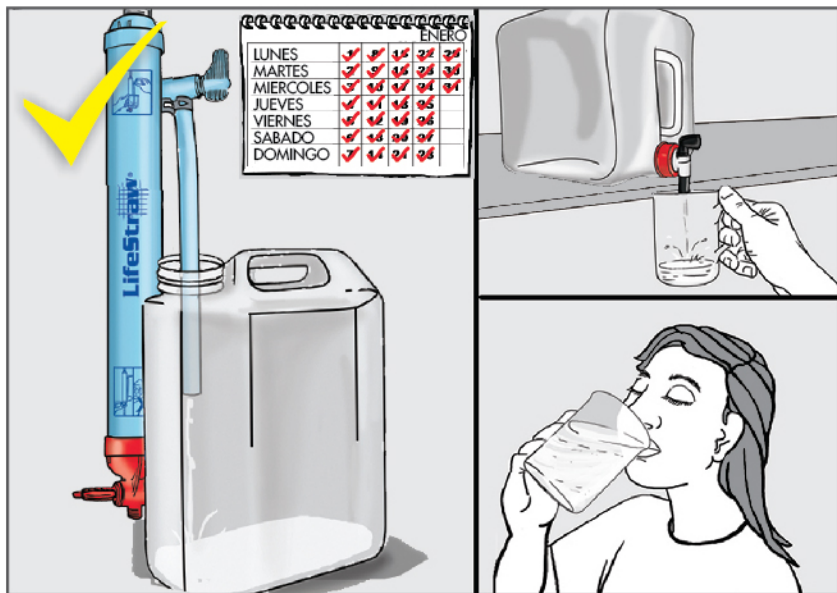

Utilizar diariamente el filtro para mejorar su salud y la de su familia.

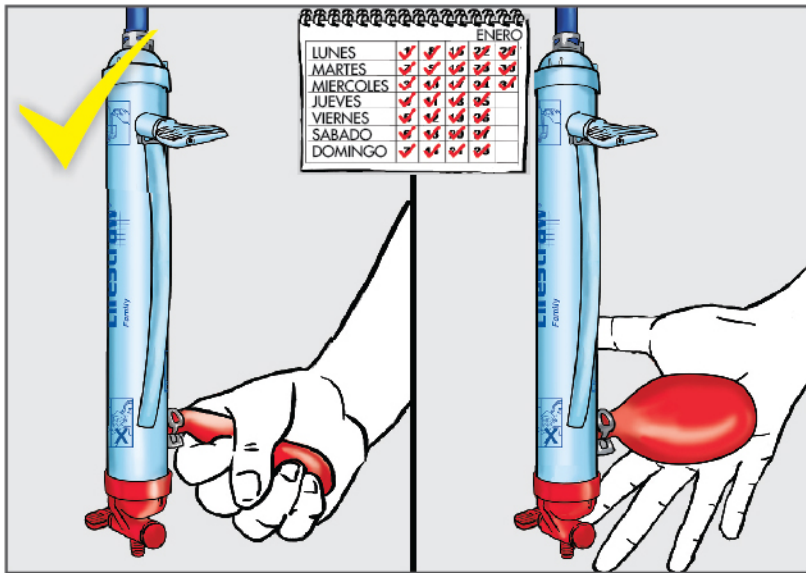

Limpie el filtro diariamente para evitar que se tapone y aumentar su vida útil.

Lavar muy bien las manos antes de tocar la manguera azul clara o el recipiente donde se almacena el agua purificada.

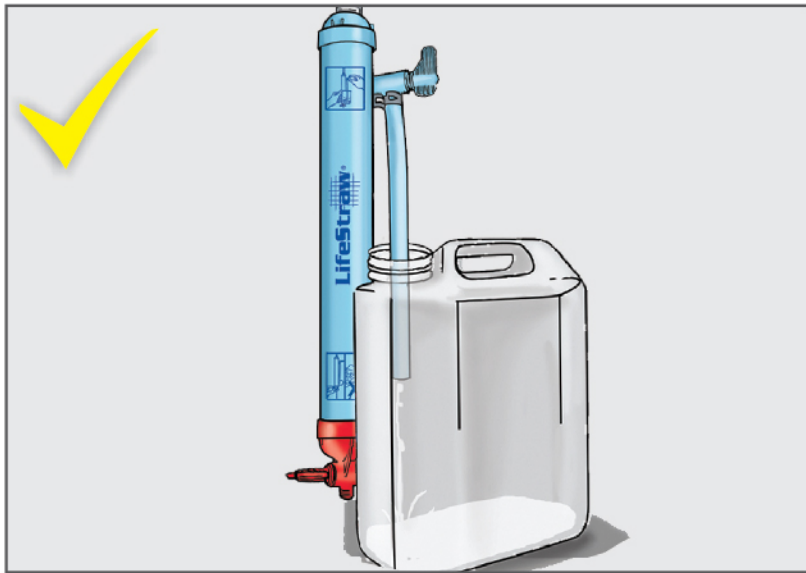

El agua filtrada por LifeStraw® Family solo debe almacenarse en un recipiente de boca estrecha y con tapa, que permita el almacenamiento seguro.

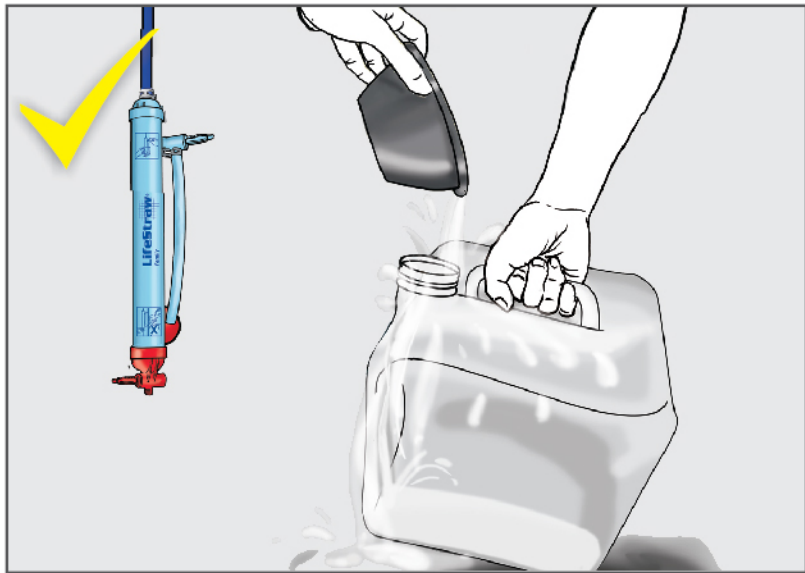

Lave el recipiente para almacenamiento seguro al menos una vez por semana con agua filtrada y jabón. Enjuagarlo varias veces para eliminar los residuos de jabón. El último enjuague realizarlo con agua filtrada.

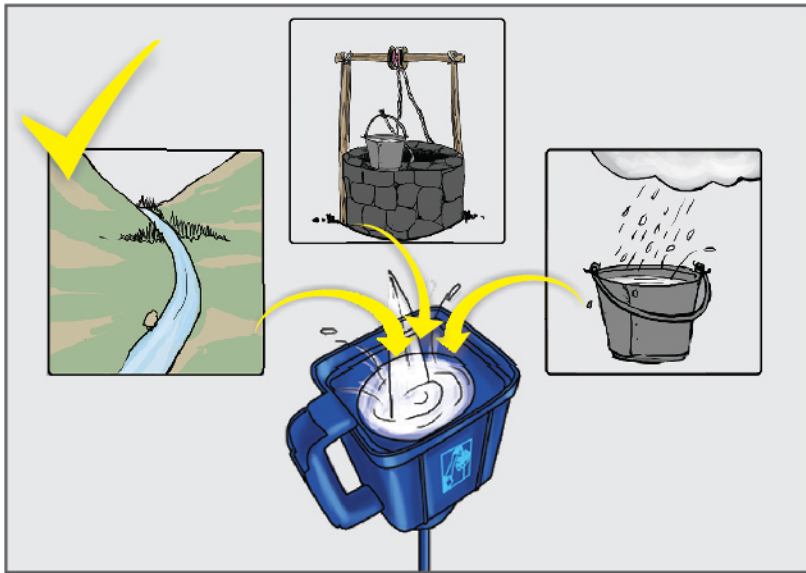

Utilizar agua de río, agua lluvia o de aljibes, Jagüeyes, arroyo y pozos para prolongar la vida de su filtro.

Qué no hacer

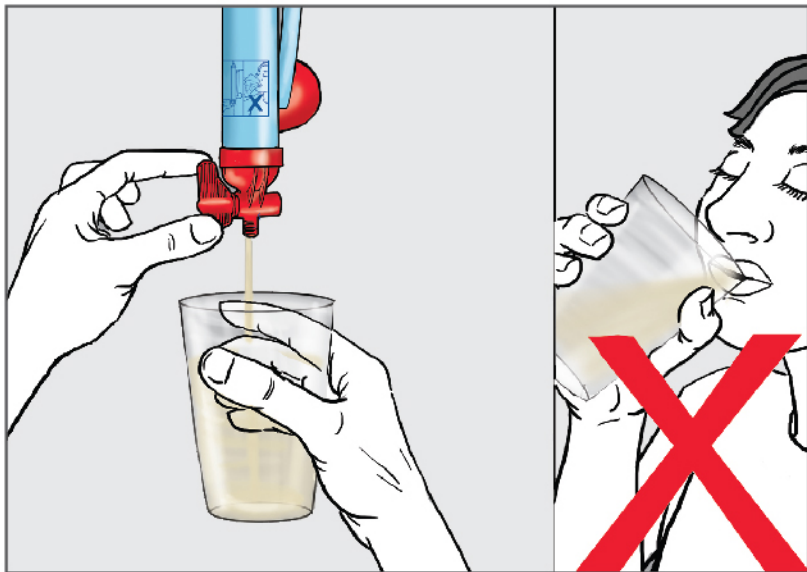

NO beba el agua que sale de la llave roja.

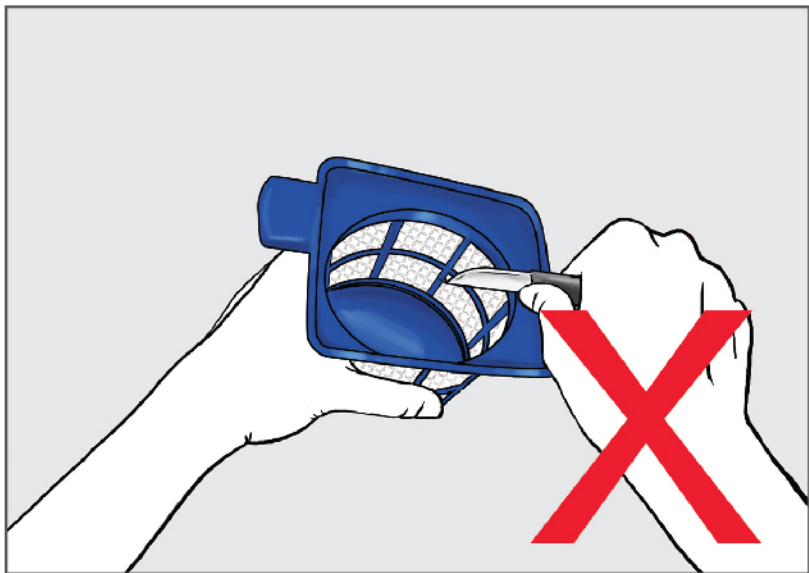

NO use objetos punzantes para limpiar el pre-filtro, tampoco utilice jabón, ni cepillos.



NO toque con las manos el interior del recipiente una vez que haya sido lavado para evitar la recontaminación.

Solución de problemas

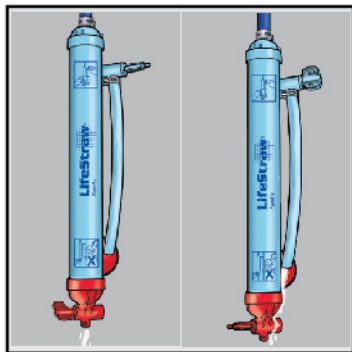

Situación 1: Hay una fuga en la llave azul o roja

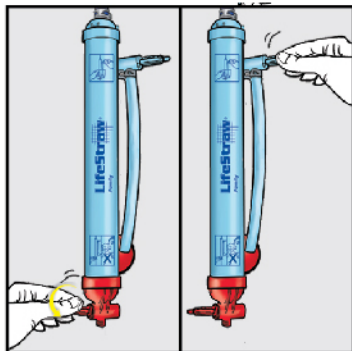

- Es posible que la llave se haya salido un poco debido a la manipulación brusca. Si no está bien introducida, pruebe girar o atornillar ligeramente la llave dentro del cartucho. No empuje la llave directamente sino gírela hacia adentro.
- Verifique que la llave se abra y cierre suavemente.

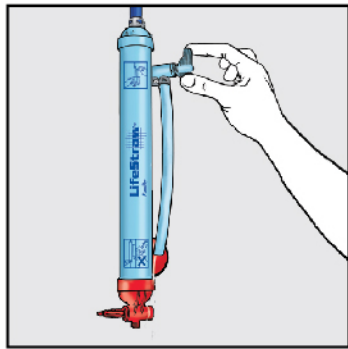

Situación 2: Cuando se abre la llave azul, sale muy poca agua o no sale nada.

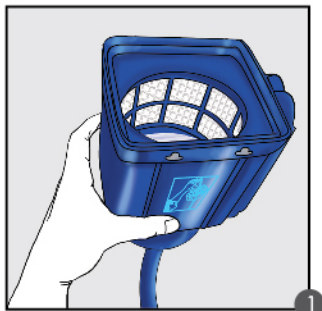

Compruebe que haya suficiente agua en el pre-filtro. Si hay suficiente agua, compruebe que el agua circule a través del prefiltro.

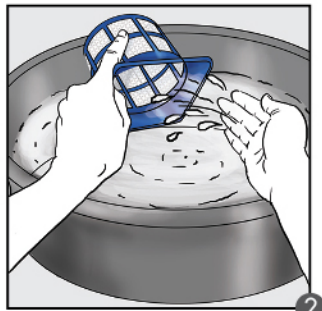

Si el agua no circula a través del pre-filtro, limpie el prefiltro como se explicó anteriormente.

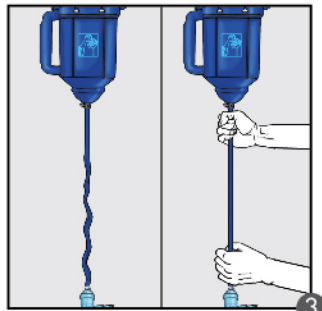

Verifique que la manguera azul oscura entre el balde y el cartucho esté recta y no tenga torceduras. Cualquier doblez de la manguera afectará el flujo de agua. Trate de alisar los pliegues para permitir que el agua salga a través de la manguera azul clara.

Otra posibilidad es que haya aire atrapado en el filtro, lo que puede evitar que el agua circule a través del filtro.

Quite el aire siguiendo el procedimiento a continuación:

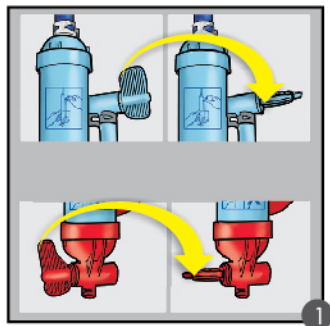

Cierre la llave roja y azul.

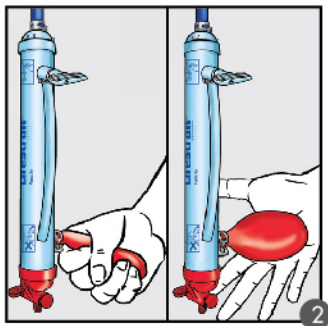

Apriete la pera roja una vez.

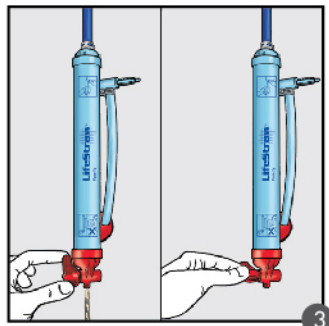

Cuando la pera roja vuelve a su forma inicial, abra la llave roja durante 3 segundos. Si el agua no sale uniformemente, significa que también sale aire. Una vez que el flujo de agua se estabilice, significa que ya no hay más aire dentro del filtro. Cierre la llave roja.

Puede proceder a recoger agua limpia de la llave azul. Si después de unos minutos el agua aún no sale, repita el procedimiento dos veces más (capítulo para limpiar la membrana, página 19)

- Cuando se estrena el filtro (uso por primera vez): los primeros 100ml que se filtren (aprox un vaso) se desechan porque pueden tener un sabor a plástico, pero esto es solo en los primeros mililitros filtrados, debido a q el purificador está nuevo y ha estado guardado.
- Sólo debe pasarse AGUA DULCE por el filtro (agua lluvia, pozos, aljibes, ríos, etc), NO bebidas endulzadas, ni coloreadas, ni agua salina ya que pueden obstruir la membrana del filtro.
- NO es recomendable colgar el filtro a la intemperie de la vivienda, donde le pueda dar el sol permanente, o junto al calor de un fogón o estufa, ya que esto puede disminuir la vida útil del filtro. Se recomienda preferible que se instale en el interior de la vivienda cerca al tanque donde se recoge el agua, con el fin de facilitar luego pasarla por el filtro para purificarla.
- El agua filtrada es para consumo inmediato o a más tardar durante el mismo día. No se recomienda almacenar el agua filtrada por más de un día puesto que el filtro no adiciona componentes químicos, ni conservantes al agua.
- El agua filtrada diariamente debe ser guardada en un recipiente de boca estrecha con tapa y en un sitio fresco para consumo diario (agua para beber, jugos, teteros, lavar verduras o frutas etc.). No se recomienda utilizar el agua filtrada para cocinar, ya que el proceso de cocción es una manera de purificar el agua.
- Utilizar un recipiente (previamente lavado con agua y jabón) de boca estrecha para almacenar el agua filtrada, ej. una botella grande de gaseosa, o una garrafa. Poner la manguera azul clara de la llave azul, dentro de la boca de este recipiente para que el agua se envase directamente, sin contaminarse.
- **IMPORTANTE:** realizar el mantenimiento al filtro diariamente, al terminar de usar el filtro. De esta manera, se evita que se tapone y permite una mayor durabilidad al filtro.
- **Llave azul:** por donde sale el agua segura y limpia (similar al acueducto).
- **Llave roja:** CUIDADO, es por donde sale el agua contaminada con los microorganismos que se han retenido (similar al alcantarillado). Es PELIGROSO tomar el agua que sale por esta llave. _____

Distribuidor exclusivo para Colombia.



Fabricado por:

LifeStraw[®] 
by VESTERGAARD

- lifestraw@iwanagreen.com
571 - 613 3166
57 - 314 659 4888
57 - 311 747 2486
Cr 67A 95-63 Of 905
Bogotá D.C. - Colombia
[facebook/lifestraw-colombia](https://facebook.com/lifestraw-colombia)
www.iwanagreen.com